

Gestione Ricoveri - Cartella Clinica

La società

SAXOS è una società fornitrice di sistemi e servizi informatici specializzati per strutture sanitarie pubbliche e private. Grazie ad una presenza diretta di oltre sette anni all'interno di avanzate strutture, ha messo a punto un applicativo affidabile, efficiente ed efficace per la gestione di Strutture Ospedaliere.

Il Pacchetto Software

Il software per la gestione Ricoveri - Cartella Clinica è nato con l'intenzione di raccogliere e gestire tutte le informazioni cliniche dei pazienti, e quindi anche di contribuire a migliorare l'organizzazione interna della Struttura Ospedaliere. Per questo è stato progettato partendo dall'analisi dell'esperienza quotidiana di alcuni reparti del Policlinico di Modena, ed è stato successivamente raffinato sulla base delle ulteriori indicazioni provenienti da cliniche private della provincia di Modena.

Al momento può essere considerato, per completezza e facilità d'impiego, uno degli esempi più interessanti nel panorama dell'informatica sanitaria italiana.

www.saxos.it

Gestione Ricoveri - Cartella Clinica

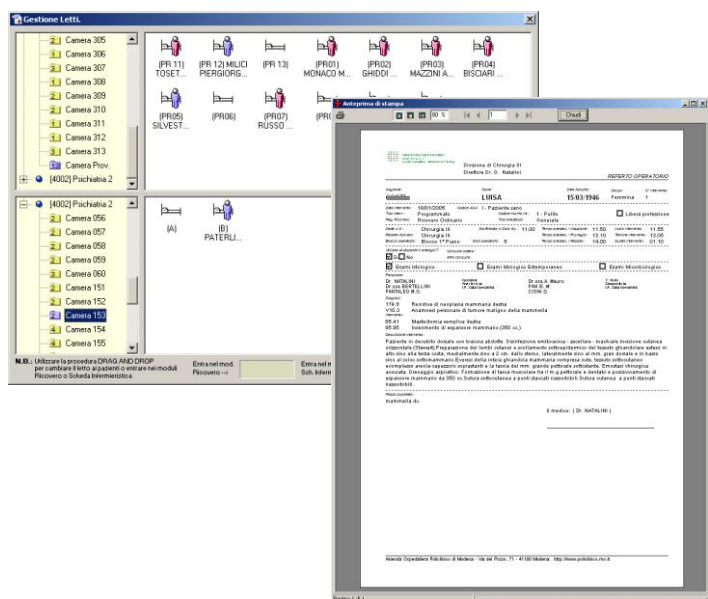

- **Anagrafica:** costituisce il primo modulo per la raccolta dei dati del paziente.
- **Visite Ambulatoriali:** consiste nella raccolta dei dati clinici del paziente prima di un eventuale Ricovero.
- **Lista di Attesa:** garantisce equità nell'accesso alle prestazioni e favorisce l'ottimizzazione nell'impiego delle risorse aziendali.
- **Accettazione Ricoveri:** permette di gestire dati di carattere amministrativo utili per il calcolo del costo di un ricovero e dei rimborsi da richiedere alla regione. Le funzioni principali sono: accettazione del paziente, elaborazione dei codici ICD-9-CM per il calcolo del DRG, fatturazione ricoveri, estrazione dei flussi regionali (tracciato SDO) e riepiloghi mensili.
- **Gestione Ricovero:** gestisce tutti i dati clinici del paziente durante l'iter clinico: diario clinico, richieste di esami, patologie del paziente, impostazione del regime dietetico, richiesta di rilevazione dei parametri vitali, ecc...

- **Movimento Pazienti:** consente il monitoraggio giornaliero del conteggio dei pazienti entrati, usciti, trasferiti e presenti in un determinato reparto ospedaliero.
- **Gestione Letti:** visualizzazione molto intuitiva dei reparti 'Fisici', dei reparti 'Logici', delle camere, dei letti e dei pazienti che vi risiedono.
- **Anamnesi ed Esame Obiettivo:** schede di raccolta dati personalizzate in base alla disciplina ospedaliera trattata.
- **Scheda Terapeutica:** gestisce l'assegnazione di un regime farmacologico da parte del Medico e somministrazione periodica di farmaci da parte degli infermieri.
- **Cartella Infermieristica:** gestisce il piano infermieristico, la diaria infermieristica, la rilevazione dei parametri vitali, la valutazione clinica infermieristica, ecc...
- **Dimissione e S.D.O.:** consente l'autocomposizione della Relazione di Dimissione, la compilazione della SDO e quindi la procedura di validazione della Cartella Clinica.
- **Flusso S.D.O.:** gestisce i dati dei ricoveri dei pazienti secondo un tracciato record prestabilito. N.B.: Il Modulo è adattabile alle diverse normative regionali.

