

Gestione Poliambulatorio

La società

SAXOS è una società fornitrice di sistemi e servizi informatici specializzati per strutture sanitarie pubbliche e private. Grazie ad una presenza diretta di oltre sette anni all'interno di avanzate strutture, ha messo a punto un applicativo affidabile, efficiente ed efficace per la gestione di Strutture Ospedaliere.

Il Pacchetto Software

La gestione del Poliambulatorio Saxos è nata con l'intenzione di gestire centri polispecialistici, studi di radiologia e centri fisioterapici.

Supporta qualsiasi tipologia di struttura, dai piccoli centri a strutture ospedaliere convenzionate e non convenzionate. Inoltre è in grado di interfacciarsi semplicemente con il resto del sistema informativo aziendale.

La procedura automatizza la gestione della struttura, a partire dall'accettazione del paziente, fino all'inserimento e alla stampa del referto, rendendo possibile l'acquisizione e la gestione di immagini DICOM direttamente dalle macchine radiologiche.

www.saxos.it

Gestione Poliambulatorio

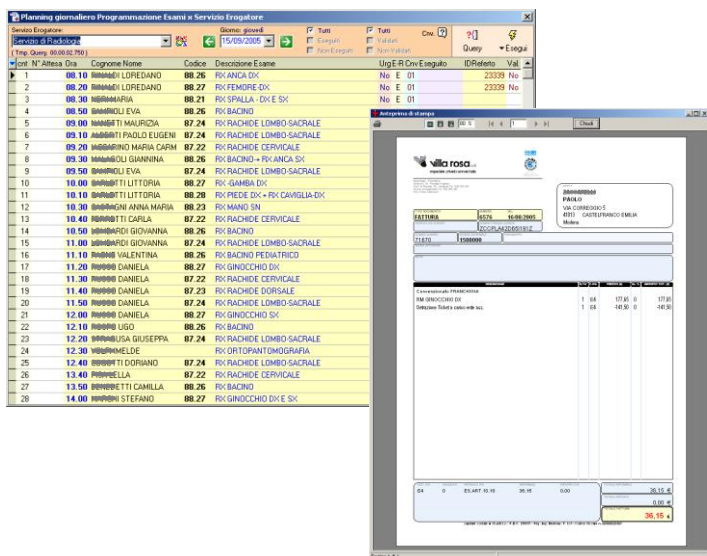

- **Agende di prenotazione (configurabile anche per centri fisioterapici):** consentono di organizzare l'attività di ogni singolo medico e di ogni singolo ambulatorio ottimizzando al meglio le risorse disponibili. La gestione è completamente trasparente e mantiene una tracciabilità dello 'stato' del paziente in lista di prenotazione.

- **Anagrafica:** costituisce il primo modulo per la raccolta dei dati del paziente. Questa procedura prevede l'integrazione con l'anagrafica storica della struttura (integrazioni possibili: Oracle, SQL Server, AS400, Interbase, ecc.).

- **Richieste Prestazioni (Impegnative):** la compilazione della richiesta dell'esame permette di inserire tutti i dati per la refertazione, fatturazione e, nel caso di prestazioni erogate in regime SSN, la gestione del flusso ASA.

- **Refertazione Prestazioni:** la compilazione del referto risulta agevolata dalla possibilità, da parte di ogni medico, di utilizzare un archivio di testi personale. E' prevista anche un'integrazione con Microsoft Word per la scrittura del referto con successiva memorizzazione del dato.

- **Fatturazione prestazioni:** avviene tramite un modulo ad hoc del programma. E' prevista una funzione di contabilizzazione automatica che permette di integrare il programma con il software di Contabilità Generale.

- **Calcolo dei compensi dei medici:** si basa su una gestione accurata del listino prestazioni. E' possibile calcolare in qualsiasi momento il numero ed il valore complessivo delle prestazioni effettuate da ogni singolo medico in un determinato periodo.

- **Riepiloghi Mensili:** la necessità di controllare mensilmente il lavoro svolto, in termini economici e numerici, ha reso necessario l'implementazione di un modulo ad hoc per la gestione dinamica dei riepiloghi mensili. E' possibile controllare i dati delle impegnative sia in modo sintetico sia in modo analitico ed effettuare stampe richieste anche dall'ASL.

- **Flusso ASA:** modulo per la gestione del flusso dati con l'ASL. Prevede la creazione di file di testo contenenti i dati dell'attività ambulatoriale secondo un tracciato record prestabilito.

- **Parametrizzazione Listini e Tabelle:** i moduli di parametrizzazione e amministrazione dell'applicativo permettono di configurare varie banche dati caratteristiche di ogni struttura. Fra le funzioni più importanti ci sono: la gestione del listino prestazioni, la gestione del registro Eventi e la gestione dei diritti Utente.

