



# RSA e Case di Riposo

## La società

SAXOS è una società che fornisce sistemi e servizi informatici specializzati per strutture sanitarie pubbliche e private.

Grazie ad una presenza diretta di oltre dieci anni all'interno di strutture all'avanguardia, ha messo a punto un applicativo affidabile, efficiente ed efficace per la gestione di Strutture Ospedaliere.

## Il Pacchetto Software

La gestione delle RSA e le Case di riposo è nata con l'intenzione di guidare e motivare la gestione della struttura in modo che possa raggiungere la sua piena funzionalità.

E' in grado di rispondere a tutte le necessità di RSA, Case di riposo e strutture residenziali per anziani in genere, di piccole, medie e grandi dimensioni.

Permette di semplificare e razionalizzare tutte le informazioni relative agli ospiti, in modo da poter consultare in qualunque momento le loro reali situazioni fisiche e psicomotorie. Permette inoltre di interfacciarsi semplicemente con il resto del sistema informativo aziendale.



# RSA e Case di Riposo

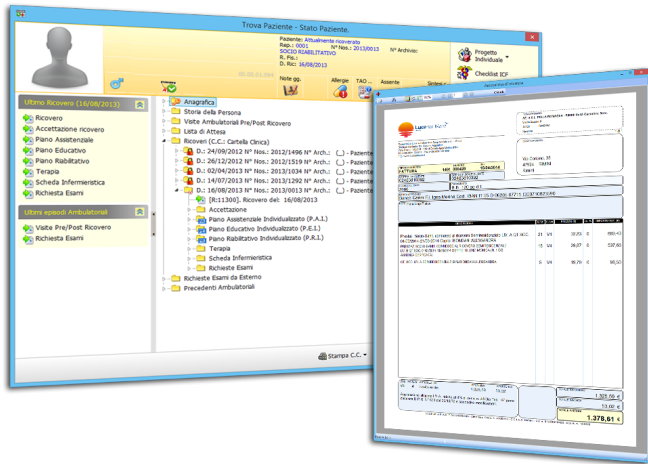

**Scheda Terapeutica:** gestisce l'assegnazione di un regime farmacologico da parte del Medico e somministrazione periodica di farmaci da parte degli infermieri.

**Cartella Infermieristica:** gestisce il piano infermieristico, la diaria infermieristica, la rilevazione dei parametri vitali, la valutazione clinica infermieristica, ecc...

**Dimissione/Trasferimento:** consente l'auto composizione della Relazione di Dimissione/Trasferimento e quindi la procedura di validazione della Cartella Clinica.

**Gestione del personale:** permette una facile gestione dei turni del personale e della loro reperibilità.

**Fatturazione prestazioni:** avviene tramite un modulo ad hoc del programma. E' prevista una funzione di contabilizzazione automatica che permette di integrare il programma con il software di Contabilità Generale.

**Scadenziario:** Il modulo permette di gestire una agenda delle attività da svolgere per ogni singola figura professionale. Le funzioni si integrano con i diari infermieristico, medico e PAI.

**Statistiche:** permettono di effettuare analisi statistiche su dati aggregati ad alto contenuto informativo.

**Gestione della sicurezza:** grazie all'utilizzo di password è possibile gestire gli utenti in base alla legge sulla privacy.

**Liste di attesa:** garantisce equità nell'accesso alle prestazioni e favorisce l'ottimizzazione nell'impiego delle risorse aziendali.

**Accettazione ricoveri:** permette di gestire dati di carattere amministrativo utili per il calcolo del costo di un ricovero e dei rimborsi da richiedere.

**Gestione ricoveri:** gestisce tutti i dati clinici dell'ospite durante l'iter assistenziale: diario clinico, richieste di esami, patologie, impostazione del regime dietetico, richiesta di rilevazione dei parametri vitali, ecc...

**Movimento ospiti:** consente il monitoraggio giornaliero del conteggio degli ospiti entrati, usciti, trasferiti e presenti.

**Gestione letti:** visualizzazione molto intuitiva delle camere, dei letti e degli ospiti che vi risiedono.

**Anamnesi ed Esame Obiettivo:** schede di raccolta dati dell'ospite.

**PAI e Schede di valutazione:** Piano Assistenziale Individuale configurabile da parte del cliente e ricco elenco di schede di valutazione del paziente.

