



# Cartella Clinica, Dossier Sanitario Elettronico e Ricoveri (ADT)

## La società

SAXOS INFORMATICA è una società che fornisce sistemi e servizi informatici specializzati a strutture sanitarie pubbliche e private.

Grazie ad una presenza diretta di oltre vent'anni all'interno di strutture all'avanguardia, ha messo a punto un applicativo affidabile, efficiente ed efficace per la gestione di strutture ospedaliere.

## Il pacchetto software

Il software per la gestione Ricoveri, della Cartella Clinica e del Dossier Sanitario è nato con l'intenzione di raccogliere e gestire tutte le informazioni cliniche dei pazienti, e quindi anche di contribuire a migliorare l'organizzazione interna della struttura ospedaliera.

Per questo è stato progettato partendo dall'analisi dell'esperienza quotidiana di alcuni reparti del Policlinico di Modena, ed è stato successivamente raffinato sulla base delle ulteriori indicazioni provenienti da svariate cliniche private del territorio italiano.

Al momento può essere considerato, per completezza e facilità d'impiego, uno degli esempi più interessanti nel panorama dell'informatica sanitaria italiana.

# Cartella Clinica, Dossier Sanitario Elettronico e Ricoveri (ADT)

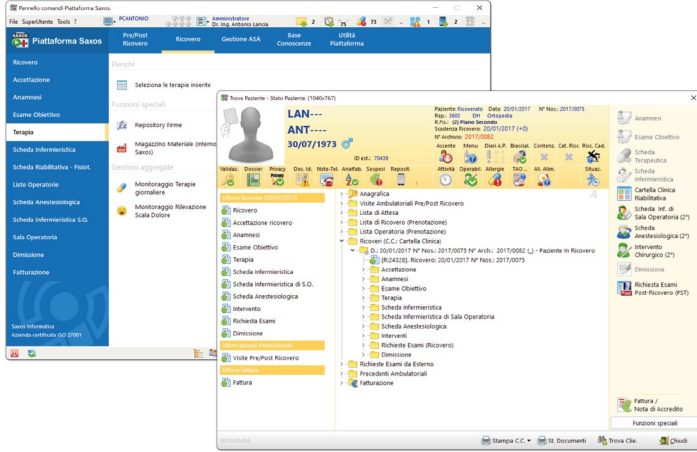

**Dossier Sanitario Elettronico:** la Cartella Clinica Elettronica è stata implementata secondo le linee guida del Dossier Sanitario emanate dall'autorità Garante: gestione del consenso secondo i principi di facoltà e revoca, oscuramento dati, tracciabilità accessi al dossier, livelli di autenticazione, casistiche di necessità e profondità di accesso ai dati, sistemi di audit log, ecc...

**Anagrafica:** costituisce il primo modulo per la raccolta dei dati del paziente ed è impreziosito dall'acquisizione automatica dei dati da tessera sanitaria e il consenso privacy attraverso l'uso di firma FEA (Firma Elettronica Avanzata).

**Visite ambulatoriali:** consiste nella raccolta dei dati clinici del paziente prima di un eventuale ricovero.

**Lista di attesa:** garantisce equità nell'accesso alle prestazioni e ottimizza l'impiego delle risorse aziendali.

**Accettazione ricoveri:** permette di gestire dati amministrativi utili per il calcolo del costo del ricovero e dei rimborsi da richiedere alla regione. Le funzioni principali sono: accettazione, elaborazione codici ICD-9-CM e calcolo del DRG, fatturazione ricoveri, estrazione flussi regionali (SDO) e riepiloghi mensili.

**Gestione ricovero:** gestisce tutti i dati clinici del paziente durante l'iter clinico: diario clinico, richieste di esami, patologie del paziente, impostazione del regime dietetico, richiesta di rilevazione dei parametri vitali, ecc...

**Movimento pazienti:** consente il monitoraggio giornaliero del conteggio dei pazienti entrati, usciti, trasferiti e presenti in un determinato reparto ospedaliero.

**Gestione letti:** visualizzazione molto intuitiva dei reparti 'fisici', dei reparti 'logici', delle camere, dei letti e dei pazienti che vi risiedono.

**Anamnesi ed Esame obiettivo:** schede di raccolta dati personalizzate in base alla disciplina ospedaliera trattata.

**Scheda terapeutica:** gestisce la prescrizione anche tramite prontuario nazionale dei farmaci, la somministrazione e la scheda di ricognizione e riconciliazione farmacologica.

**Cartella infermieristica:** gestisce il piano infermieristico, la diaria infermieristica, la rilevazione dei parametri vitali, la valutazione clinica infermieristica, ecc...

**Parametri vitali e Medicazioni:** acquisizione automatica parametri vitali al letto del paziente con dispositivo multiparametrico e braccialetto identificativo. Gestione medicazioni e acquisizione immagini delle lesioni.

**Dimissione e S.D.O.:** consente l'autocomposizione della relazione di dimissione, la compilazione della SDO e quindi la procedura di validazione della cartella clinica.

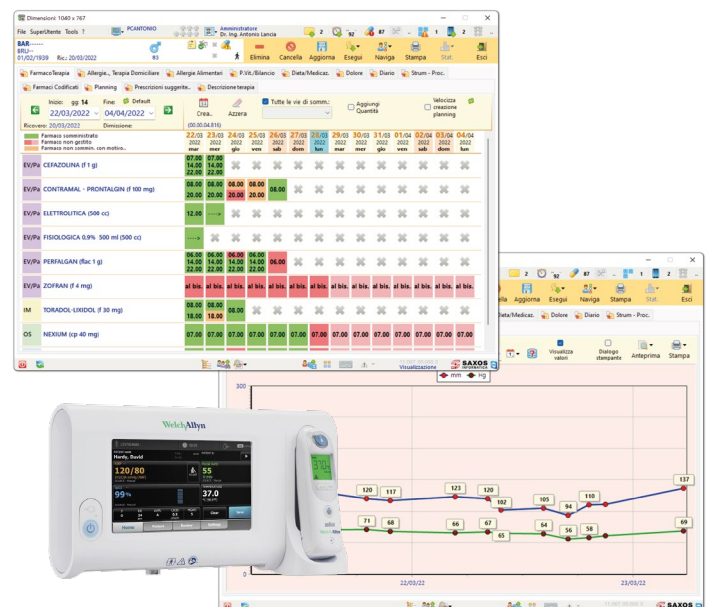

**SAXOS INFORMATICA Srl**

Via Regina Pacis 32/G - 41049 Sassuolo (MO)

T: 0536-807714 - F: 0536-801938

M: info@saxos.it - W: www.saxos.it

SAXOS è un'azienda certificata **ISO27001**

