



RSA e Case di Riposo

La società

SAXOS INFORMATICA è una società che fornisce sistemi e servizi informatici specializzati a strutture sanitarie pubbliche e private.

Grazie ad una presenza diretta di oltre vent'anni all'interno di strutture all'avanguardia, ha messo a punto un applicativo affidabile, efficiente ed efficace per la gestione di strutture ospedaliere.

Il pacchetto software

La gestione delle RSA e Case di Riposo è nata con l'intenzione di guidare e motivare la gestione della struttura in modo che possa raggiungere la sua piena funzionalità.

È in grado di rispondere a tutte le necessità di strutture residenziali per anziani in genere, di piccole, medie e grandi dimensioni.

Permette di semplificare e razionalizzare tutte le informazioni relative agli ospiti, in modo da poter consultare in qualunque momento le loro reali situazioni fisiche e psicomotorie. Permette inoltre di interfacciarsi semplicemente con il resto del sistema informativo aziendale.

RSA e Case di Riposo

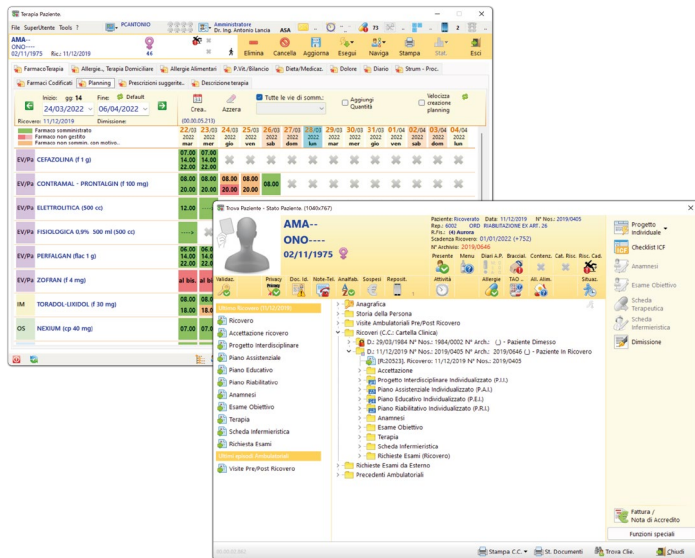

Scheda terapeutica: gestisce la prescrizione anche tramite prontuario nazionale dei farmaci, la somministrazione e la scheda di ricognizione e riconciliazione farmacologica.

Regimi dietetici e menù giornalieri: consente la raccolta dei menù per pazienti e parenti, con funzioni di replica sul periodo e gestione dedicata per il personale della mensa finalizzata alla preparazione e distribuzione dei vassoi.

Cartella infermieristica: gestisce la valutazione multidimensionale ingresso/uscita, la diaria infermieristica, il piano infermieristico, la rilevazione dei parametri vitali, il dolore, l'alvo, ecc...

Dimissione: consente l'autocomposizione della relazione di dimissione e la validazione della cartella clinica.

Fatturazione prestazioni: avviene tramite un modulo ad hoc del programma. È prevista una funzione di contabilizzazione automatica che permette di integrare il programma con il software di contabilità generale.

Scadenziario: il modulo permette di gestire un'agenda delle attività da svolgere per ogni singola figura professionale. Le funzioni si integrano con i diari infermieristico, medico e PAI.

Statistiche: permettono di effettuare analisi statistiche su dati aggregati ad alto contenuto informativo.

Liste di attesa: garantisce equità nell'accesso alle prestazioni e favorisce l'ottimizzazione nell'impiego delle risorse aziendali.

Accettazione ricoveri: permette di gestire dati di carattere amministrativo utili per il calcolo del costo di un ricovero e dei rimborsi da richiedere.

Gestione ricoveri: gestisce tutti i dati clinici dell'ospite durante l'iter assistenziale: diario clinico, richieste di esami, patologie, impostazione del regime dietetico, richiesta di rilevazione dei parametri vitali, ecc...

Movimento ospiti: giornaliero del conteggio degli ospiti entrati, usciti, trasferiti e presenti.

Gestione letti: visualizzazione molto intuitiva delle camere, dei letti e degli ospiti che vi risiedono.

Anamnesi ed Esame obiettivo: schede di raccolta dati dell'ospite.

PAI e schede di valutazione: Piano Assistenziale Individuale configurabile da parte del cliente e ricco elenco di schede di valutazione del paziente.

Turni del personale: permette una facile gestione dei turni del personale e della loro reperibilità.

